



การไฟฟ้าส่วนภูมิภาค  
PROVINCIAL ELECTRICITY AUTHORITY

เลขที่ ก.๓.กบข.(ตบ.) ๒๑๔๓ / ๒๕๖๔

วันที่

ชื่อผู้รับ นายสมบุญรณ์ สิงห์โตทอง

ตำแหน่ง อ.ก.ป.บ.(ก.๓)

ชื่อผู้ส่ง นายสมหมาย ชื่นด้วง

ตำแหน่ง อ.ก.บ.ข.(ก.๓)

ด้วยการไฟฟ้า กบข.(ก.3) จะขอตัดไฟเพื่อปฏิบัติงานดำเนินการเปลี่ยน 115 เควี Outdoor Termination จาก Porcelain เป็น Polymer วงจร SLY 4YB-01 จำนวน 3 ชุด ที่สถานีไฟฟ้า ศาลายา ตามแผนผังสังเขปแนบ จำนวน 1 แผ่น ดังนี้

ที่	ฟีดเตอร์	วัน/เดือน/ปี	ตั้งแต่เวลา	ถึงเวลา	ลักษณะงานที่ปฏิบัติ/บริเวณ	จาก	ถึง	ผู้ควบคุมงาน
๑.	115 kV	1-18 ก.ค. 2565	08.30 น.	16.30 น.	เปลี่ยน 115 เควี Outdoor Termination จาก Porcelain เป็น Polymer วงจร SLY 4YB-01 จำนวน 3 ชุด	SLY 4YB-01 (ขอสับกราวด์ 4YG-01)	SLY 2BVB-01 (ขอสับกราวด์ 2VG-01)	นายณัฐนันท์ กุลธนพิพัฒน์พงศ์ ทบ.บ.ค. กบส. โทร 086-302-4241

พื้นที่ที่มีผู้ใช้ไฟได้รับผลกระทบ(ไฟดับ)

ผู้ประสานงานการดับไฟ ชื่อ นายวรพงษ์ ติ่มเจริญ ตำแหน่ง ขณ.ตบ.กบข.(ก.๓) โทร. ๐๘๑-๑๕๔-๓๔๓๗

พื้นที่ ที่ขอตัดไฟปฏิบัติงานมีสายเคเบิลใยแก้วนำแสงของ กฟภ. (หากมีโอกาสชำรุด ผศส.กรส.(ก.๓) จะไปตรวจสอบก่อนปฏิบัติงาน)

- ๑.  มีสายเคเบิลใยแก้วนำแสง ๑.๑  มีโอกาสชำรุด ๑.๒  ไม่มีโอกาสชำรุด
- ๒.  ไม่มีสายเคเบิลใยแก้วนำแสง

*Signature*

(นายสมหมาย ชื่นด้วง)

ตำแหน่ง อ.ก.บ.ข.(ก.3)

สำหรับแผนกควบคุมการจ่ายไฟ (ผคฟ.) กฟภ.๓

เรียน อ.ก.ป.บ.(ก.๓)

ผคฟ. พิจารณาแล้วเห็นควร

อนุมัติให้ดับไฟตามคำขอชื่อ 1 ฟีดเตอร์ 115kV จาก SLY 4YB-01 ถึง SLY 2 BVB-01  
ในวันที่ 1-18 ก.ค. 65 ตั้งแต่เวลา 08.30 น. ถึง 16.30 น. ตามใบสั่งทำสวิตซ์ซึ่งเลขที่ 1085/2565

อนุมัติให้ดับไฟตามคำขอชื่อ ฟีดเตอร์ จาก ถึง  
ในวันที่ ตั้งแต่เวลา น. ถึง น. ตามใบสั่งทำสวิตซ์ซึ่งเลขที่

พนักงานศูนย์ฯ นาย *Signature* ประสานงานการขอตัดไฟกับ *Signature*

28 มี.ย. 65

*Signature*  
28.6.2565

สำหรับผู้อนุมัติ

ที่ ก.๓ กปบ.(คฟ.)

เรียน ผจก. กฟภ.พท.

อก.บ.ข.(ก.๓), อก.ว.ว.(ก.๓)

อนุมัติ และแจ้ง จป. เพื่อตรวจสอบความปลอดภัย  
พร้อมทั้งลงข้อมูลแจ้งแผนดับไฟลงใน www.pea.co.th

ขั้นตอนการสวิตซ์ซึ่ง 2 แผ่น

แผนผังแนบ - แผ่น

ผจก. 1 (สถานี SLY)

เพื่อทราบ และจัดพนักงานเข้าปฏิบัติงานร่วมกับศูนย์ฯ นครปฐม  
ตั้งแต่เวลา 08.00 น. เป็นต้นไป จนกว่างานจะแล้วเสร็จ

(นายเลอพงศ์ แก่นจันทร์)

ร.ก.ป.บ.(ก3) ปฏิบัติงานแทน อ.ก.ป.บ.(ก3)

(นายเลอพงศ์ แก่นจันทร์)

ร.ก.ป.บ.(ก3) ปฏิบัติงานแทน อ.ก.ป.บ.(ก3)

## ใบสั่งทำสวิตชิง

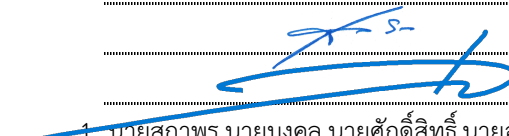
1. สถานที่ทำงาน	สถานีฯ ศาลายา (SLY4YB-01)		
2. กำหนดวันที่ทำงาน	1 - 18 ก.ค.65	เวลา	08.30 น. ถึง 16.30 น.
3. ผู้ขอทำงาน	กบข.(ก.3)	งานที่ทำ	เปลี่ยน Outdoor Termination 115 kV. ตามใบขอปฏิบัติงาน 1085/2565
4. เตรียมการสวิตชิงโดย	นายพิชชา กลินประชุม		วันที่ 24 มิถุนายน 2565
5. ตรวจสอบสวิตชิงโดย			วันที่ 24 มิถุนายน 2565
6. อนุมัติสวิตชิงโดย			วันที่ 24 มิถุนายน 2565
7. สั่งทำสวิตชิงโดย			1. นายสถาพร, นายมงคล, นายศักดิ์สิทธิ์, นายอมร (กะ1 00.00 น. - 08.00 น.) 2. นายเพชรรัตน์, นายพิชชา, นายณัฐกาญจน์, นายสามารถ (กะ2 08.00 น. - 16.00 น.) 3. นายศุภสวัสดิ์, นายอนุสรณ์, นายธนิต, นายมโนช (กะ3 16.00 น. - 24.00 น.)

ที่	รหัสอุปกรณ์	สภาพอุปกรณ์ ปกติก่อน ดำเนินการ	ดำเนินการ	เวลา	ผู้ดำเนินการ	ผู้สั่งการ	หมายเหตุ
1	<b>ตรวจสอบอุปกรณ์ป้องกันและตัดตอน ก่อนทำการสวิตชิง</b>						
2	<b>** ดับไฟทำงาน วันที่ 1-18 ก.ค.2565 **</b>						
3	SLY-TP1	"OLTC" Auto	"OLTC" Manual		SLY	-	โหลด 14.9 MW.
4	SLY-TP2	"OLTC" Auto	"OLTC" Manual		SLY	-	โหลด 16.9 MW.
5	<b>ย้ายโหลด TP2 ไปจ่ายจาก TP1</b>						
6	SLYBVB-01	ปลด	ล๊ับ		SLY	-	ขนานบัส
7	SLY02BVB-01	ล๊ับ	ปลด		SLY	-	INCOMING 2
8	<b>เมื่อพร้อมดับไฟทำงาน</b>						
9	SLY04YB-01	ล๊ับ	ปลด		SLY	-	เบรกเกอร์ 115 เควี
10	SLY04YS-01	ล๊ับ	ปลด		SLY	-	ใบมีด 115 เควี
11	SLY04YS-03	ล๊ับ	ปลด		SLY	-	ใบมีด 115 เควี
12	SLY02BVB-01	ทริค "In service"	ทริค "Out service"		SLY	-	INCOMING 2
13	<b>แจ้งพนักงานสถานีฯ ให้ตรวจสอบไฟย้อน เบรกเกอร์ SLY2BVB-01 ว่ามีไฟย้อนหรือไม่</b>						
14	<b>หลังจากตรวจสอบไฟย้อน แล้ว เมื่อไม่มีไฟย้อน แจ้งพนักงานสถานีฯ ดำเนินการล๊ับกราวด์ ได้</b>						
15	SLY04YG-03	ปลด	ล๊ับ		SLY	-	กราวด์ 115 เควี
16	SLY02BVG-01	ปลด	ล๊ับ		SLY	-	กราวด์ INCOMING 2
17	<b>แจ้งพื้นที่ไฟดับให้ กบข.(ก3) ทราบ</b>						
18	<b>แจ้งให้ กบข.(ก3) ทำการ Test ไฟ ตรวจสอบไฟดับเรียบร้อยทุกจุด พร้อมลงใน WE SAFE เรียบร้อยแล้ว</b>						
19	<b>แจ้งให้ กบข.(ก3) ทราบและให้ปฏิบัติงานได้</b>						
20	SLY-TP1	"OLTC" Manual	"OLTC" Auto		SLY	-	-
<b>สิ้นสุด Switching วันที่ 1 ก.ค.2565</b>							
21	<b>เมื่อปฏิบัติงานเสร็จแล้ว พร้อมทำการ AC Withstand เป็นเวลา 24 ชั่วโมง</b>						
22	SLY04YG-03	ปลด	ล๊ับ		SLY	-	กราวด์ 115 เควี
23	SLY02BVG-01	ปลด	ล๊ับ		SLY	-	กราวด์ INCOMING 2



พื้นที่ขอตัดไฟเพื่อปฏิบัติงานดำเนินการเปลี่ยน 115 เควี Outdoor Termination จาก Porcelain เป็น Polymer วงจร SLY 4YB-01 จำนวน 3 ชุด  
ที่สถานีไฟฟ้าศาลายา

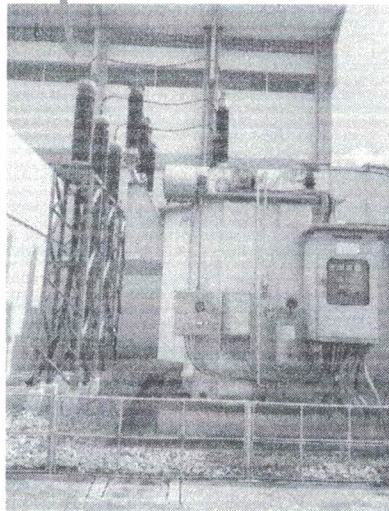
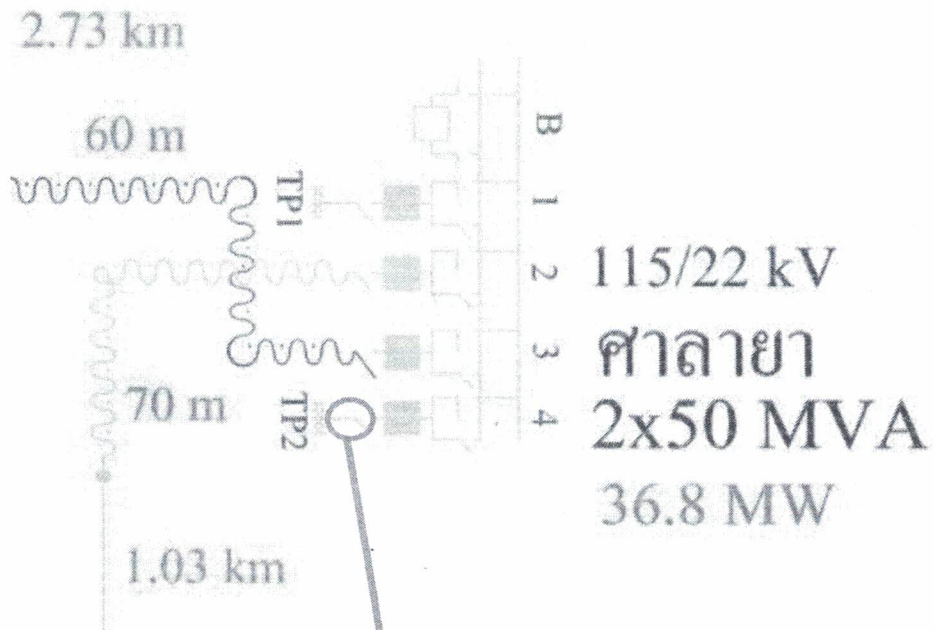

เปลี่ยน 115 เควี Outdoor Termination จาก Porcelain เป็น Polymer จำนวน ๓ ชุด

